

• CONSTRUYE TU JUEGALAAAB •

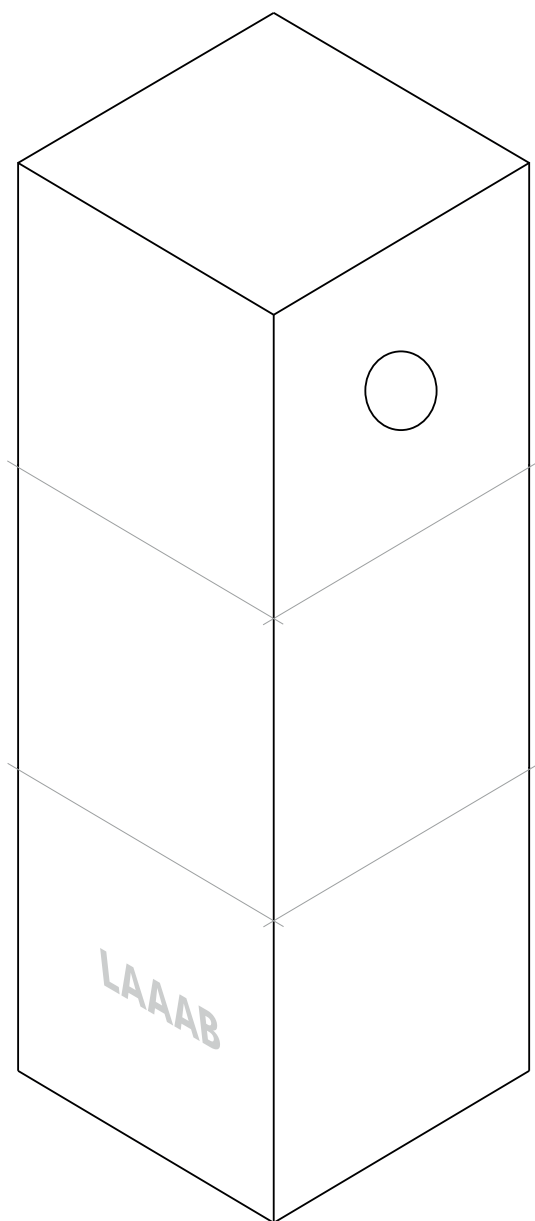
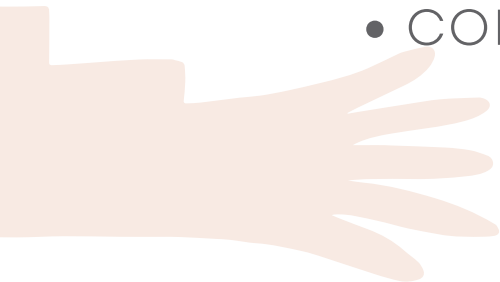

Medidas y recomendaciones de construcción

Las medidas 58/58 mm son las medidas antes de lijar.

Las piezas se reducirán en los lados a 56/56 mm.

1 mm en cada lado, porque habrá que hacerlo de forma equilibrada en cada lado de los prismas.

Las bases de los prismas (cortes transversales), se reducirán menos.

La broca para los agujeros hay que elegirla en función de la varilla que se encuentre o al revés.

Medida de la varilla = La broca - 1 mm

La broca = Medida de la varilla + 1 mm

Por ejemplo: si se encuentra una broca de 17mm, la varilla tendrá que ser de 16 mm.

El interior de la caja tiene que tener mínimo 280/380 mm, para que quepan todos los listones, piezas y varillas.

Para trabajar con seguridad

- hazlo sobre espacio libre, limpio y bien iluminado,
- utiliza la herramienta adecuada para cada uso y verifica su estado,
- manipula las herramientas con firmeza y realiza los cortes en sentido contrario al cuerpo,
- evita las distracciones y utiliza las prendas de seguridad necesarias.

¡Qué lo pasen bien!



No se permite el uso comercial de la obra original ni de las posibles obras derivadas, la distribución de las cuales se debe hacer con una licencia igual a la que regula la original.



Juego desarrollado e ideado por la PAI 2022

Construido por **Jana Pausch** y la fábrica de **Marta Boza**



